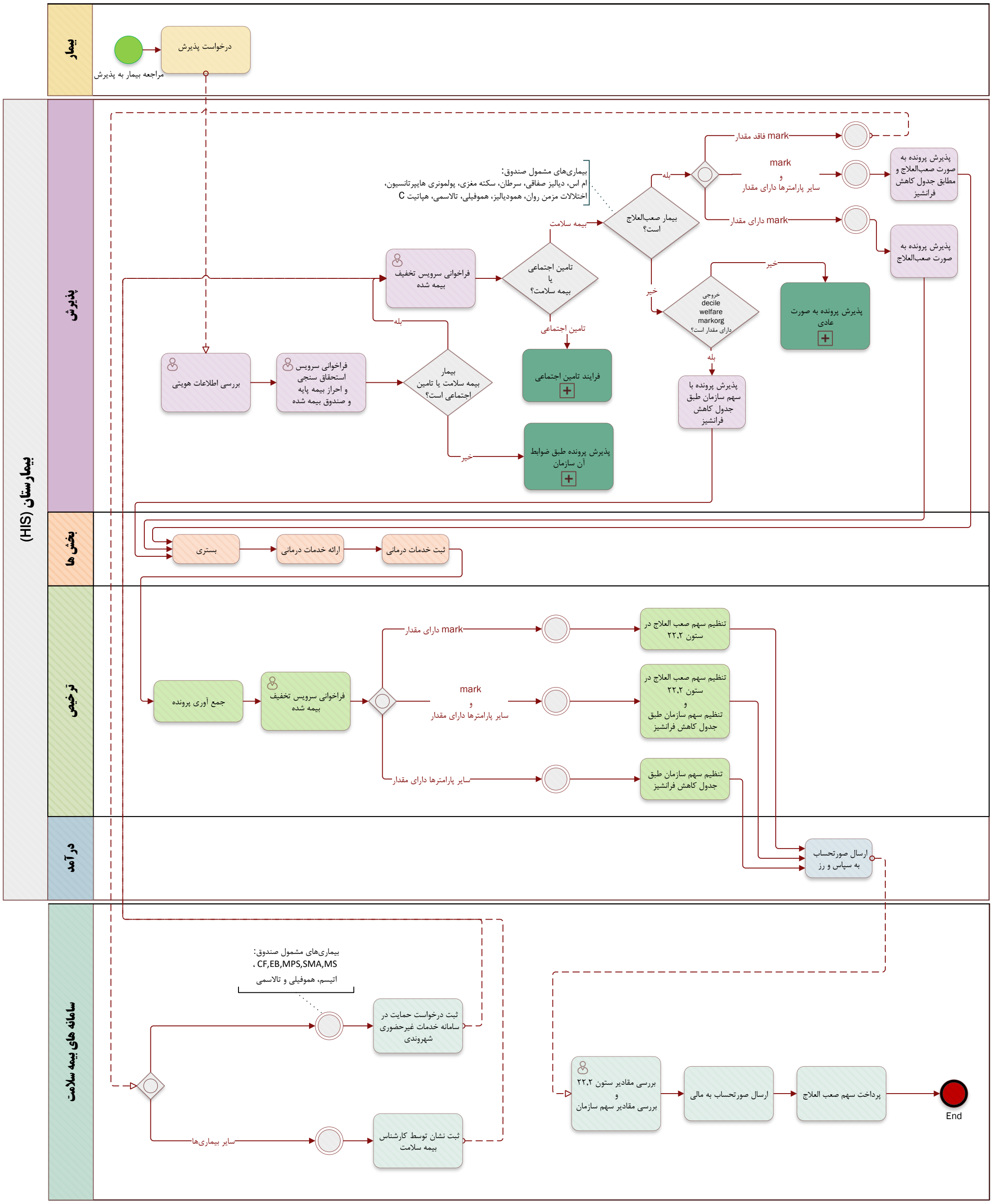# فرآیند پرونده‌های صعب العلاج
## بیمه سلامت